PROJEKT ZAGOSPODAROWANIA TERENU

TEMAT **PROJEKT BUDOWLANY BUDYNKU PRZEDSZKOLA I GMINNEGO DOMU KULTURY W WISKITKACH WRAZ Z PLACEM ZABAW DLA DZIECI I MIEJSCAMI POSTOJOWYMI NA SAMOCHODY OSOBOWE**

ADRES **Wiskitki , gmina Wiskitki dz. nr ewid. 804/2**

INWESTOR **GMINA WISKITKI**

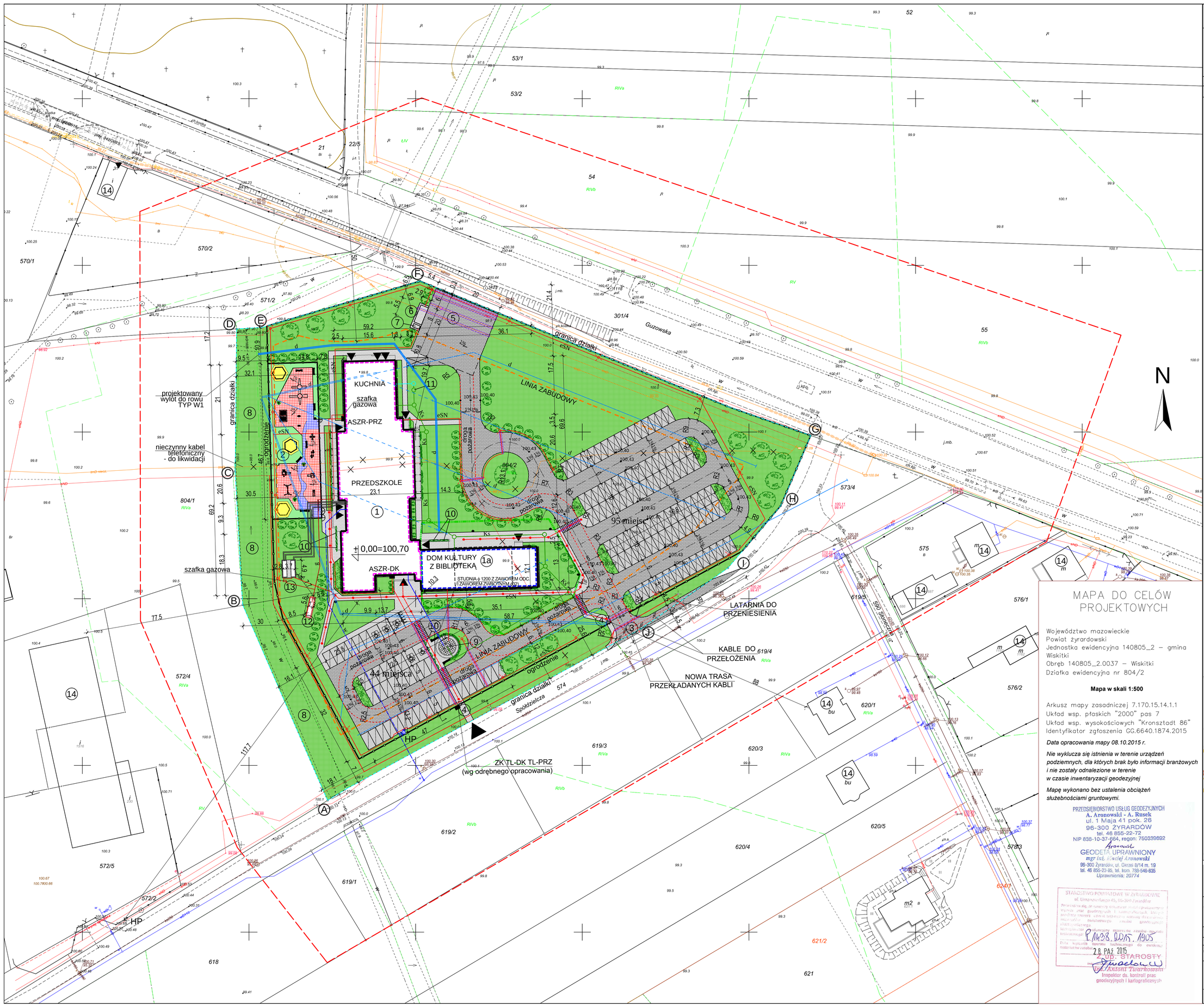

LEGENDA:

A, B, C, D, E, F, G, H, I, J - Linie rozgraniczające teren inwestycji - granice obszaru objętego decyzją i granice działki nr ewid. 804/2.

1. BUDYNEK PRZEDSZKOLA I GMINNEGO DOMU KULTURY - I etap realizacji - proj.

1a. BUDYNEK PRZEDSZKOLA I GMINNEGO DOMU KULTURY - II etap realizacji - proj.

ZAKRES PLACU BUDOWY II ETAPU REALIZACJI

2. Plac zabaw dla dzieci - proj.
3. Zjazd z drogi publicznej - wjazd na teren działki z bramą przesuwną - projekt wg odrębnego opracowania.
4. Wejście na teren działki z furtką systemową w ogrodzeniu panelowym - proj.
5. Plac manewrowy 20m x 20m - proj.
6. Wiata śmietnikowa - proj.
7. Agregat prądotwórczy - proj.
8. Rów melioracyjny - istn.
9. Fontanna posadzkowa - proj
10. Donice z siatkobetonu z roślinami płożącymi i niskimi krzewami - proj.
11. Separator tłuszczów - proj.
12. Zbiornik gazu naziemny V=4850 - proj.
13. Miejce lokalizacji powietrznych pomp ciepła - proj.
14. Budynki zlokalizowane na sąsiednich działkach - istn.

- d - Zbieracz drenarski Ø 7,5cm - istn.
- d - Sączek Ø 5cm - istn.
- d - Sączek Ø 5cm - do likwidacji.
- d - Zbieracz drenarski Ø 7,5cm - proj

Tereny biologicznie czynne istniejące i projektowane.
Planowana powierzchnia dróg, utwardzona kostką brukową gr. 8cm.
Planowana pow. chodników utwardzona kostką brukową gr. 6cm.
Planowana powierzchnia przepuszczalna miejsc postojowych dla samochodów osobowych utwardzona płytami ekologicznymi i żwirem.
Płyty granit. szare płomieniowane 50x50x4cm - proj.
Opaska żwirowa wokół budynku - proj.
Miejsce postojowe szer. 2,5m - proj.
Miejsce postojowe szer. 2,3m - proj.
Miejsce postojowe szer. 3,6m dla osoby niepełnosprawnej- proj.
Miejsce postojowe dla sam. dostawczego - proj.
Ogrodzenie z paneli zgrzewanych h=176cm na podmurówce prefabrykowanej - proj.
Ogrodzenie z paneli zgrzewanych h=100cm bez podmurówki - proj.
Stojak na rowery - proj.
Kosz na śmieci - proj.
Ławka - proj.
Latarnia - oświetlenie tereu - proj.
rura osłonowa dwudzielna typu AROT - proj.

ZK TL-DK TL-PRZ Szafka łącza kablowego z tablicami licznikowymi dla domu kultury i przedszkola - proj. wg odrębnego opracowania

ASZR-DK szafka łącza automat. samocz. załączania rezerwy dla domu kultury - proj.

ASZR-PRZ szafka łącza automat. samocz. załączania rezerwy dla przeczkola - proj.

eSN Zasilanie energetyczne i oświetlenie terenu - proj.
w Zewnętrzna instalacja wodociągowa - proj.
w Przyłącze wodociągowe - projekt wg wg odrębnego opracowania
g Instalacja gazowa zbiornikowa - proj.
Ks Przyłącze kanalizacji sanitarnej - projekt wg wg odrębnego opracowania
Ks Kanalizacja sanitarna - proj.

UWAGA. Krawężniki drogowe wzdłuż wewnętrznych dróg i placów montować jako opuszczone.

MAPA DO CELÓW PROJEKTOWYCH

Województwo mazowieckie
Powiat żyrardowski
Jednostka ewidencyjna 140805_2 – gmina Wiskitki
Obręb 140805_2.0037 – Wiskitki
Działka ewidencyjna nr 804/2

Mapa w skali 1:500

Arkusz mapy zasadniczej 7.170.15.14.1.1
Układ wsp. płaskich "2000" pas 7
Układ wsp. wysokościowych "Kronsztadt 86"
Identyfikator zgłoszenia GG.6640.1874.2015

Data opracowania mapy 08.10.2015 r.

Nie wyklucza się istnienia w terenie urządzeń podziemnych, dla których brak było informacji branżowych i nie zostały odnalezione w terenie w czasie inwentaryzacji geodezyjnej

Mapę wykonano bez ustalenia obciążeń służebnościami gruntowymi.

PRZEDSIEBIORSTWO USŁUG GEODEZYJNYCH
A. Aronowski - A. Rusek
ul. 1 Maja 41 pok. 26
96-300 ŻYRARDÓW
tel. 46 855-22-72
NIP 838-10-37-664, regon: 750339692
GEODETA UPRAWNIONY
mgr inż. Maciej Aronowski
96-300 Żyrardów, ul. Okrzei 8/14 m. 19
tel. 46 855-23-85, tel. kom. 788-546-635
Uprawnienia: 20774

STAROSTWO POWIATOWE W ŻYRARDOWIE
ul. Limanowskiego 45, 96-300 Żyrardów
Poświadcza się, że niniejszy dokument jest zgodny z oryginałem przyjętym przez geodezyjnych i kartograficznych zasobów geodezyjnego i kartograficznego państwowego ewidencji gruntów i budynków
P.1038.2015.1905
Data wydania operatu technicznego do ewidencji gruntów i budynków
28 PAŹ 2015
Z up. STAROSTY
mgr Antoni Twardowski
Inspektor ds. kontroli prac geodezyjnych i kartograficznych

ORIENTACJA

ZESPÓŁ USŁUG PROJEKTOWYCH sp. z o.o.
adres: ul. 15 SIERPNIA 6
96-500 SOCHACZEW
tel. 46 862 24 57, e-mail: zupkomluk@wp.pl

TEMAT	**PROJEKT WYKONAWCZY BUDYNKU PRZEDSZKOLA I GMINNEGO DOMU KULTURY W WISKITKACH WRAZ Z PLACEM ZABAW DLA DZIECI I MIEJSCAMI POSTOJOWYMI NA SAMOCHODY OSOBOWE na terenie dz. nr ewid. 804/2 w miejscowości Wiskitki , gmina Wiskitki**	
INWESTOR	GMINA WISKITKI	data: grudzień 2015r.
BRANŻA	ARCHITEKTONICZNA	skala: 1:500
NAZWA RYSUNKU	PROJEKT ZAGOSPODAROWANIA TERENU	Nr.rys. PZT 1
PROJEKTOWAŁ	mgr inż.arch.Agnieszka Pyrzanowska upr.bud.nr MA/074/11 inż. Maria Korniluk upr.bud.nr 72 / 94, 68 / 88 Sk-ce	
SPRAWDZIŁ	mgr inż.arch. Tomasz Gajewski upr.bud.nr 62/91 Sk-ce	