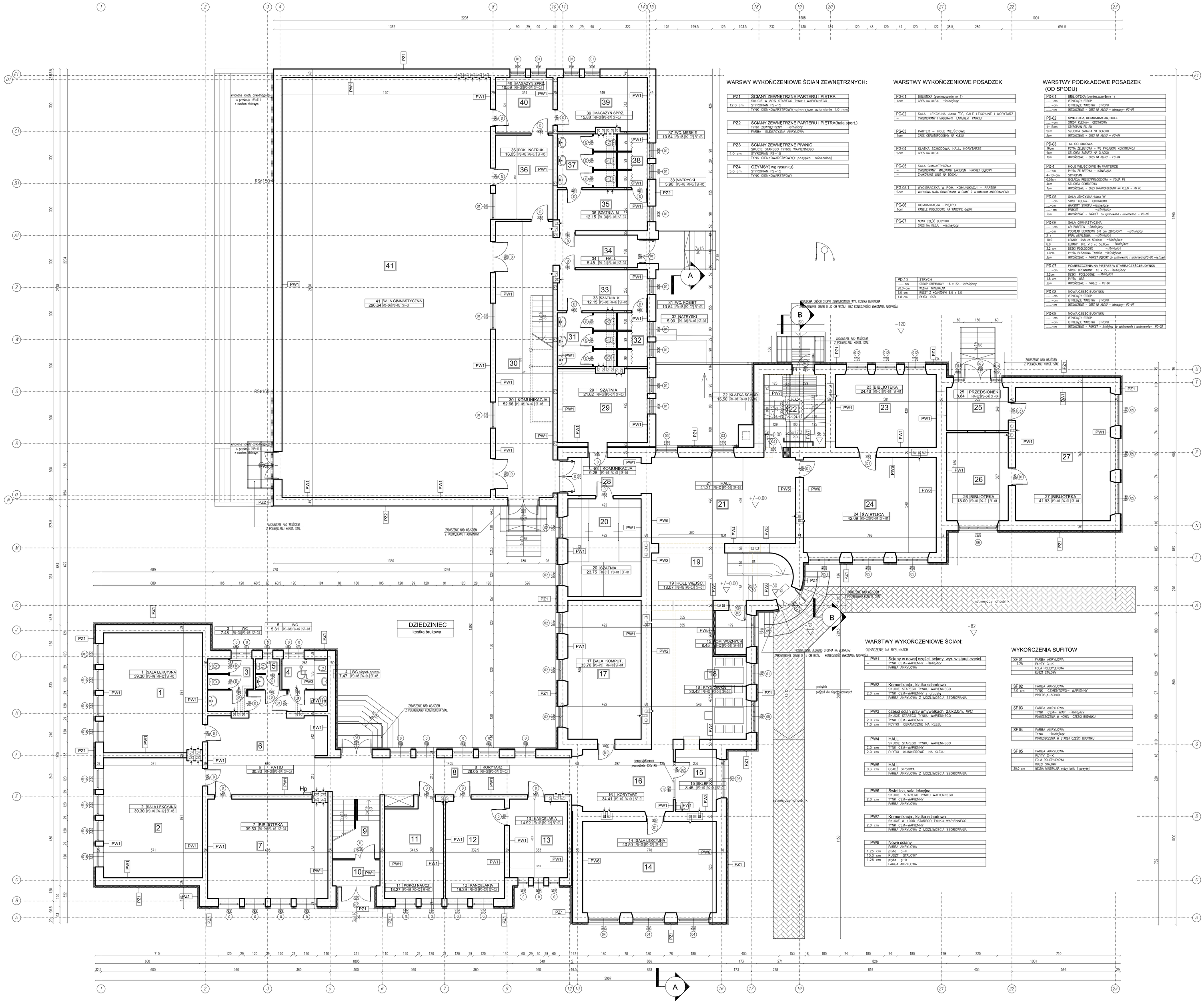

WARSWY WYKOŃCZENIOWE ŚCIAN ZEWNĘTRZNYCH:

PZ1	ŚCIANY ZEWNĘTRZNE PARTERU I PIĘTRA
12.0 cm	SKUCIE W 80% STAREGO TYNKU WAPIENNEGO
	TYNK CIENKOWARSTWOWY(najmniejsze uziarnienie 1,0 mm)

PZ2	ŚCIANY ZEWNĘTRZNE PARTERU I PIĘTRA(hala sport.)
	TYNK ZEWNĘTRZNY –istniejący
	FARBA ELEWACYJNA AKRYLOWA

PZ3	ŚCIANY ZEWNĘTRZNE PIWNIC
	SKUCIE STAREGO TYNKU WAPIENNEGO
4.0 cm	STYROPIAN FS–15
	TYNK CIENKOWARSTWOWY(z posypką mineralną)

PZ4	GZYMSY(wg rysunku)
5.0 cm	STYROPIAN FS–15
	TYNK CIENKOWARSTWOWY

WARSTWY WYKOŃCZENIOWE POSADZEK

PO-01	BIBLIOTEKA (pomieszczenie nr 1)
1cm	GRES NA KLEJU –istniejący

PO-02	SALA LEKCYJNA klasa "D", SALE LEKCYJNE I KORYTARZ
–	CYKLINOWANY I WALCBANY LAKIEREM PARKIET

PO-03	PARTER – HOLE WEJŚCIOWE
1cm	GRES GRANITOPODOBNY NA KLEJU

PO-04	KLATKA SCHODOWA, HALL, KORYTARZE
2cm	GRES NA KLEJU

PO-05	SALA GIMNASTYCZNA
–	CYKLINOWANY WALCBANY LAKIEREM PARKIET DĘBOWY
–	ZNAKOWANE LINIE NA BOISKU

PO-05.1	WYCIERACZKA W POM. KOMUNIKACJI – PARTER
2cm	WKŁADKA MATA ROWKOWANA W RAMIE Z ALUMINIUM ANODOWANEGO

PO-06	KOMUNIKACJA –PIĘTRO
1cm	PANELE PODŁOGOWE NA BARSWIE GĄBKI

PO-07	NOWA CZĘŚĆ BUDYNKU
	GRES NA KLEJU –istniejący

PO-10	STRYCH
...–cm	STROP DREWNIANY 16 x 22––istniejący
20.0–cm	WEŁNA MINERALNA
6.0 cm	RUSZT Z KONTRÓWKI 6.0 x 6.0
1.8 cm	PŁYTA OSB

WARSTWY PODKŁADOWE POSADZEK (OD SPODU)

PD-01	BIBLIOTEKA (pomieszczenie nr 1)
...–cm	ISTNIEJĄCY STROP
...–cm	ISTNIEJĄCE WARSTWY STROPU
...–cm	*WYKONCZENIE – GRES NA KLEJU – istniejący– PD–01*

PD-02	ŚWIETLICA, KOMUNIKACJA, HOLL
...–cm	STROP KLENA– ODCINKOW
4–15cm	STYROPIAN FS 20
5cm	SZLICHTA ZATARTA NA GŁADKO
2cm	*WYKONCZENIE – GRES NA KLEJU – PD–04*

PD-03	KL. SCHODOWA
16cm	PŁYTA ŻELBETOWA – WG PROJEKTU KONSTRUKCJI
4cm	SZLICHTA ZATARTA NA GŁADKO
1cm	*WYKONCZENIE – GRES NA KLEJU – PD–04*

PD-4	HOLE WEJŚCIOWE NA PARTERZE
...–cm	PŁYTA ŻELBETOWA – ISTNIEJĄCA
4–10–cm	STYROPIAN
0.02cm	IZOLACJA PRZECIWWILGOCIOWA – FOLIA PE
4cm	SZLICHTA CEMENTOWA
1cm	*WYKONCZENIE – GRES GRANITOPODOBNY NA KLEJU – PD 03*

PD-05	SALA LEKCYJNA –klasa "D"
...–cm	STROP KLENA– ODCINKOW
...–cm	WARSTWY STROPU –istniejące
...–cm	PARKIET –istniejący
2cm	*WYKONCZENIE – PARKIET DĘBOWY do cyklinowania i lakierowania– PD–02*

PD-06	SALA GIMNASTYCZNA
...–cm	GRUZOBETON –istniejący
...–cm	PODKŁAD BETONOWY 8.0 cm ZBROJONY –istniejący
2 x	PAPA ASFALTOWA –istniejące
10.0	LEGARY 10x8 co 50.0cm –istniejące
8.0	LEGARY 8.0. x10 co 58.0cm –istniejące
3.2 cm	DESKI PODŁOGOWE –istniejące
1.0cm	PŁYTA PILŚNIOWA TWARDA –istniejąca
2cm	*WYKONCZENIE – PARKIET DĘBOWY do cyklinowania i lakierowania PD–05 –istniej.*

PD-07	POMIESZCZENIA NA PIĘTRZE W STAREJ CZĘŚCI BUDYNKU
...–cm	STROP DREWNIANY 16 x 22––istniejący
3.2cm	DESKI PODŁOGOWE –istniejące
1.8 cm	PŁYTA OSB
2cm	*WYKONCZENIE – PARKIET – PD–06*

PD-08	NOWA CZĘŚĆ BUDYNKU
...–cm	ISTNIEJĄCY STROP
...–cm	ISTNIEJĄCE WARSTWY STROPU
...–cm	*WYKONCZENIE – GRES NA KLEJU – istniejący– PD–07*

PD-09	NOWA CZĘŚĆ BUDYNKU
...–cm	ISTNIEJĄCY STROP
...–cm	ISTNIEJĄCE WARSTWY STROPU
...–cm	*WYKONCZENIE – PARKIET – istniejący do cyklinowania i lakierowania– PD–02*

WARSTWY WYKOŃCZENIOWE ŚCIAN:

OZNACZENIE NA RYSUNKACH

PW1	Ściany w nowej części, ściany wyr. w starej części
–	TYNK CEM–WAPIENNY –istniejący
	FARBA AKRYLOWA

PW2	Komunikacja , klatka schodowa
	SKUCIE STAREGO TYNKU WAPIENNEGO
2.0 cm	TYNK CEM–WAPIENNY z gładzią
	FARBA AKRYLOWA Z MOŻLIWOŚCIĄ SZOROWANIA

PW3	część ścian przy umywalkach 2.0x2.0m, WC
	SKUCIE STAREGO TYNKU WAPIENNEGO
2.0 cm	TYNK CEM–WAPIENNY
1.0 cm	PŁYTKI CERAMICZNE NA KLEJU

PW4	HALL
	SKUCIE STAREGO TYNKU WAPIENNEGO
2.0 cm	TYNK CEM–WAPIENNY
2.0 cm	PŁYTKI KLINKIEROWE NA KLEJU

PW5	HALL
0.3 cm	GLAĆ GIPSOWA
	FARBA AKRYLOWA Z MOŻLIWOŚCIĄ SZOROWANIA

PW6	Świetlica, sala lekcyjna
	SKUCIE STAREGO TYNKU WAPIENNEGO
2.0 cm	TYNK CEM–WAPIENNY
	FARBA AKRYLOWA

PW7	Komunikacja , klatka schodowa
	SKUCIE W 100% STAREGO TYNKU WAPIENNEGO
2.0 cm	TYNK CEM–WAPIENNY
	FARBA AKRYLOWA Z MOŻLIWOŚCIĄ SZOROWANIA

PW8	Nowe ściany
	FARBA AKRYLOWA
1.25 cm	płyta g–k
10.0 cm	RUSZT STALOWY
1.25 cm	płyta g–k
	FARBA AKRYLOWA

WYKOŃCZENIA SUFITÓW

SF 01	FARBA AKRYLOWA
1.25	PŁYTY G–K
	FOLIA POLIETYLENOWA
	RUSZT STALOWY

SF 02	FARBA AKRYLOWA
2.0 cm	TYNK CEMENTOWO– WAPIENNY
	PRZEDS.KL.SCHOD.

SF 03	FARBA AKRYLOWA
	TYNK CEM– WAP –istniejący
	POMIESZCZENIA W NOWEJ CZĘŚCI BUDYNKU

SF 04	FARBA AKRYLOWA
	TYNK –istniejący–
	POMIESZCZENIA W STAREJ CZĘŚCI BUDYNKU

SF 05	FARBA AKRYLOWA
	PŁYTY G–K
	FOLIA POLIETYLENOWA
	RUSZT STALOWY
20.0 cm	WEŁNA MINERALNA mdzy belki i powyżej

OBJAŚNIENIA GRAFICZNE:

- ściany do rozbiórki
- ściany nowoprojektowane
- przejścia przeznaczone do zamurowania
- fragmenty ścian przeznaczone do rozbiórki
- fragmenty ścian przeznaczone do rozbiórki nowe otwory drzwiowe– wykonanie nadproży

OZN.	POMIESZCZENIE	PODŁOGA	POW. m2
1.	SALA LEKCYJNA	klepka dębowa	39.30
2.	SALA LEKCYJNA	klepka dębowa	39.30
3.	WC	terakota	7.48
4.	WC	terakota	7.47
5.	WC	terakota	5.31
6.	PATIO	klepka dębowa	30.83
7.	BIBLIOTEKA	klepka dębowa	39.53
8.	KOMUNIKACJA	klepka dębowa	28.05
9.	KLATKA SCHODOWA	lastriko	10.15
10.	PRZEDSIONEK	lastriko	4.13
11.	POKÓJ NAUCZYCIELSKI	klepka dębowa	18.27
12.	KANCELARIA	klepka dębowa	19.39
13.	POKÓJ DYREKTORA	klepka dębowa	14.92
14.	SALA LEKCYJNA	klepka dębowa	40.50
15.	SKLEPIK	lastriko	8.45
16.	KORYTARZ	lastriko	34.41
17.	SALA LEKCYJNA	klepka dębowa	33.76
18.	STOŁÓWKA	gres	30.42
19.	HALL WEJŚCIOWY	lastriko	18.07
20.	SZATNIA	klepka dębowa	23.75
21.	HALL	klepka dębowa	288
22.	KLATKA SCHODOWA	lastriko	15.50
23.	BIBLIOTEKA	klepka dębowa	24.40
24.	ŚWIETLICA	klepka dębowa	42.09
25.	PRZEDSIONEK	klepka dębowa	8.84
26.	BIBLIOTEKA	klepka dębowa	18.00
27.	BIBLIOTEKA	klepka dębowa	41.93
28.	KOMUNIKACJA	gres	9.28
29.	SZATNIA	gres	21.62
30.	KOMUNIKACJA	gres	52.66
31.	WC KOBIET	gres	10.54
32.	NATRYSKI	gres	5.36
33.	SZATNIA KOBIET	gres	12.15
34.	HALL	gres	9.48
35.	SZATNIA MĘŻCZYZN	gres	12.15
36.	POKÓJ INSTRUKTORA	gres	16.05
37.	WC MĘŻCZYZN	gres	10.54
38.	NATRYSKI	gres	5.36
39.	MAGAZYNEK SPRZĘTU	gres	15.88
40.	MAGAZYNEK SPRZĘTU	gres	10.59
41.	SALA GIMNASTYCZNA	klepka dębowa	290.64
RAZEM	POWIERZCHNIA UŻYTKOWA		1127.76

SYMBOLE RYSUNKOWE

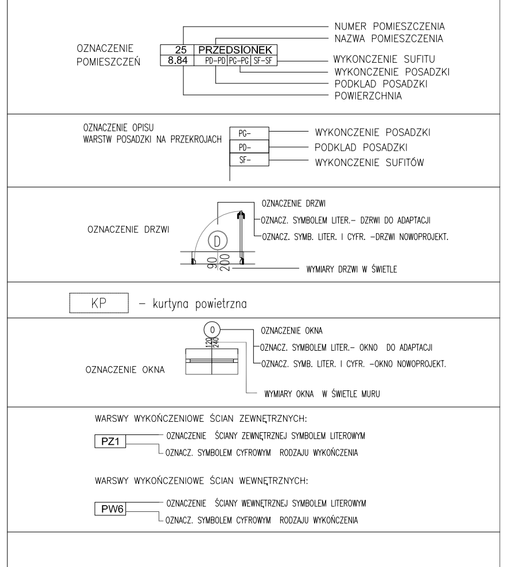

OBIEKT: REMONT SZKOŁY W GUZOWIE

Guzów ul.Łubieńskich 2

PROJEKT:
DOMPOL
EWA GRZESIAK
ul. Okullickiego 6B
96-300 Żyrardów
e-mail: ewa.grzesiak@poczta.fm
tel.: 601-378-952

INWESTOR:
WÓJT GMINY WISKITKI
GMINA WISKITKI
ul. Kościuszki 3

NAZWA RYSUNKU:	RZUT PARTERU			DATA: grudzień 2007
				FAZA: proj. budowl.
	Imię i nazwisko:	Nr uprawnień:	Podpis:	SKALA: 1:100
Projektant:	mgr inż. arch.Andrzej Grudziński	C–45/54		
Opracowanie:	mgr inż. S. Jeznach	S–c–22/88		BRANŻA: architektura
Opracowanie:				NR RYS.: 3 STRONA
Sprawdził:				