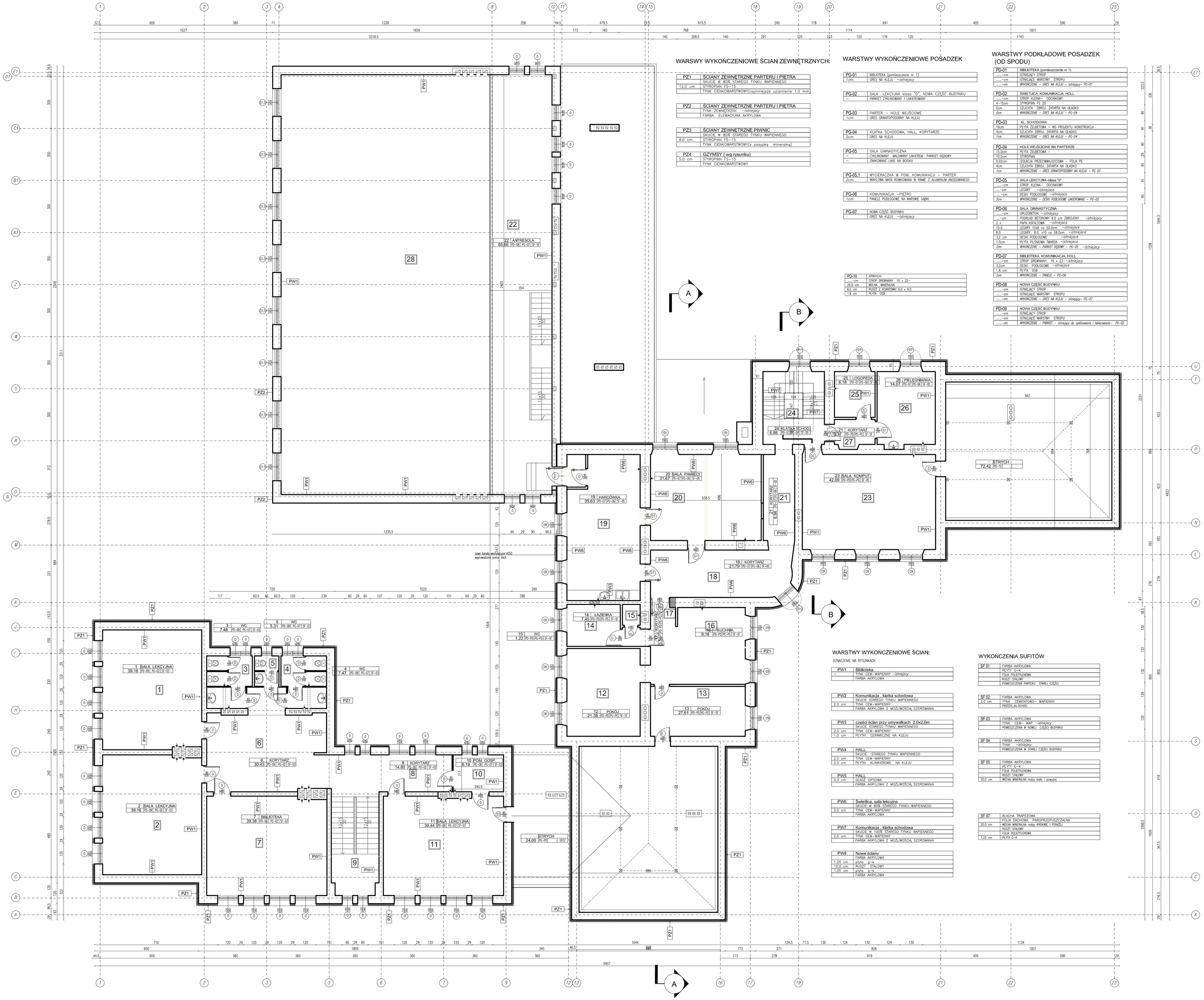

WARSWY WYKOŃCZENIOWE ŚCIAN ZEWNĘTRZNYCH:

PZ1	ŚCIANY ZEWNĘTRZNE PARTERU I PIĘTRA
	SKUCIE W 80% STAREGO TYNKU WAPIENNEGO
12.0 cm	STYROPIAN FS-15
	TYNK CIENKOWARSTWOWY(najmniejsze uziarnienie 1.0 mm)

PZ2	ŚCIANY ZEWNĘTRZNE PARTERU I PIĘTRA
	TYNK ZEWNĘTRZNY -istniejący
	FARBA ELEWACYJNA AKRYLOWA

PZ3	ŚCIANY ZEWNĘTRZNE PIWNIC
	SKUCIE W 80% STAREGO TYNKU WAPIENNEGO
8.0 cm	STYROPIAN FS-15
	TYNK CIENKOWARSTWOWY(z. posypką mineralną)

PZ4	GZYMSY (wg rysunku)
5.0 cm	STYROPIAN FS-15
	TYNK CIENKOWARSTWOWY

WARSTWY WYKOŃCZENIOWE POSADZEK

PG-01	BIBLIOTEKA (pomieszczenie nr 1)
1cm	GRES NA KLEJU -istniejący

PG-02	SALA LEKCYJNA klasa "O", NOWA CZĘŚĆ BUDYNKU
–	PARKET CYKLINOWANY I LAKIEROWANY

PG-03	PARTER – HOLE WEJŚCIOWE
1cm	GRES GRANITOPODOBNY NA KLEJU

PG-04	KLATKA SCHODOWA, HALL, KORYTARZE
2cm	GRES NA KLEJU

PG-05	SALA GIMNASTYCZNA
–	CYKLINOWANY MALOWANY LAKIEREM PARKIET DĘBOWY
–	ZNAKOWANE LINIE NA BOISKU

PG-05.1	WYCIERACZKA W POM. KOMUNIKACJI – PARTER
2cm	WKYLONA MATA ROWKOWANA W RAMIE Z ALUMINIUM ANODOWANEGO

PG-06	KOMUNIKACJA –PIĘTRO
1cm	PANELE PODŁOGOWE NA WARSWIE GĄBKI

PG-07	NOWA CZĘŚĆ BUDYNKU
	GRES NA KLEJU -istniejący

PD-10	STRYCH
...-cm	STROP DREWNIANY 16 x 22–
20.0–cm	WEŁNA MINERALNA
6.0 cm	RUSZT Z KONSTÓWKI 6.0 x 6.0
1.8 cm	PŁYTA OSB

WARSTWY PODKŁADOWE POSADZEK (OD SPODU)

PD-01	BIBLIOTEKA (pomieszczenie nr 1)
...-cm	ISTNIEJĄCY STROP
...-cm	ISTNIEJĄCE WARSTWY STROPU
...-cm	#WKOŃCZENIE – GRES NA KLEJU – istniejący– PG–01

PD-02	ŚWIETLICA, KOMUNIKACJA, HOLL
...-cm	STROP KLENA– ODCINKOWY
4–15cm	STYROPIAN FS 20
5cm	SZLICHTA ZBROJ. ZATARTA NA GŁADKO
2cm	#WKOŃCZENIE – GRES NA KLEJU – PG–04

PD-03	KL. SCHODOWA
16cm	PŁYTA ŻELBETOWA – WG PROJEKTU KONSTRUKCJI
4cm	SZLICHTA ZBROJ. ZATARTA NA GŁADKO
1cm	#WKOŃCZENIE – GRES NA KLEJU – PG–04

PD-04	HOLE WEJŚCIOWE NA PARTERZE
15.0cm	PŁYTA ŻELBETOWA –
10.0cm	STYROPIAN
0.02cm	IZOLACJA PRZECIWWILGOCIOWA – FOLIA PE
4cm	SZLICHTA ZBROJ. ZATARTA NA GŁADKO
1cm	#WKOŃCZENIE – GRES GRANITOPODOBNY NA KLEJU – PG 03

PD-05	SALA LEKCYJNA klasa "O"
...-cm	STROP KLENA– ODCINKOWY
...-cm	LEGARY -istniejące
...-cm	DESKI PODŁOGOWE -istniejące
2cm	#WKOŃCZENIE – DESKI PODŁOGOWE LAKIEROWANE – PG–02

PD-06	SALA GIMNASTYCZNA
...-cm	GRUZOBETON -istniejący
...-cm	PODKŁAD BETONOWY 8.0 cm ZBROJONY -istniejący
2 x	PAPA ASFALTOWA -istniejąca
10.0	LEGARY 10x8 co 50.0cm -istniejące
8.0	LEGARY 8.0 x10 co 58.0cm -istniejące
3.2 cm	DESKI PODŁOGOWE -istniejące
1.0cm	PŁYTA PILŚNIOWA TWARDA -istniejąca
2cm	#WKOŃCZENIE – PARKET DĘBOWY – PG–05 -istniejący

PD-07	BIBLIOTEKA, KOMUNIKACJA, HOLL
...-cm	STROP DREWNIANY 16 x 22–-istniejący
3.2cm	DESKI PODŁOGOWE -istniejące
1.8 cm	PŁYTA OSB
2cm	#WKOŃCZENIE – PANELE – PG–06

PD-08	NOWA CZĘŚĆ BUDYNKU
...-cm	ISTNIEJĄCY STROP
...-cm	ISTNIEJĄCE WARSTWY STROPU
...-cm	#WKOŃCZENIE – GRES NA KLEJU – istniejący– PG–07

PD-09	NOWA CZĘŚĆ BUDYNKU
...-cm	ISTNIEJĄCY STROP
...-cm	ISTNIEJĄCE WARSTWY STROPU
...-cm	#WKOŃCZENIE – PARKET – istniejący do cyklinowania i lakierowania– PG–02

WARSTWY WYKOŃCZENIOWE ŚCIAN:

OZNACZENIE NA RYSUNKACH

PW1	Biblioteka
–	TYNK CEM–WAPIENNY -istniejący
	FARBA AKRYLOWA

PW2	Komunikacja , klatka schodowa
	SKUCIE STAREGO TYNKU WAPIENNEGO
2.0 cm	TYNK CEM–WAPIENNY
	FARBA AKRYLOWA Z MOŻLIWOŚCIĄ SZOROWANIA

PW3	część ścian przy umywalkach 2.0x2.0m
	SKUCIE STAREGO TYNKU WAPIENNEGO
2.0 cm	TYNK CEM–WAPIENNY
1.0 cm	PLYTKI CERAMICZNE NA KLEJU

PW4	HALL
	SKUCIE STAREGO TYNKU WAPIENNEGO
2.0 cm	TYNK CEM–WAPIENNY
2.0 cm	PLYTKI KLINKIEROWE NA KLEJU

PW5	HALL
0.3 cm	GLAZUR GIPSOWA
	FARBA AKRYLOWA Z MOŻLIWOŚCIĄ SZOROWANIA

PW6	Świetlica, sala lekcyjna
	SKUCIE W 80% STAREGO TYNKU WAPIENNEGO
2.0 cm	TYNK CEM–WAPIENNY
	FARBA AKRYLOWA

PW7	Komunikacja , klatka schodowa
	SKUCIE W 100% STAREGO TYNKU WAPIENNEGO
2.0 cm	TYNK CEM–WAPIENNY
	FARBA AKRYLOWA Z MOŻLIWOŚCIĄ SZOROWANIA

PW8	Nowe ściany
	FARBA AKRYLOWA
1.25 cm	płyta g–k
10.0 cm	RUSZT STALOWY
1.25 cm	płyta g–k
	FARBA AKRYLOWA

WYKOŃCZENIA SUFITÓW

SF 01	FARBA AKRYLOWA
	PŁYTY G–K
	FOLIA POLIETYLENOWA
	RUSZT STALOWY
	POMIESZCZENIA PARTERU STAREJ CZĘŚCI

SF 02	FARBA AKRYLOWA
2.0 cm	TYNK CEMENTOWO– WAPIENNY
	PROTOS.KA.SCHOD.

SF 03	FARBA AKRYLOWA
	TYNK CEM– WAP -istniejący
	POMIESZCZENIA W NOWEJ CZĘŚCI BUDYNKU

SF 04	FARBA AKRYLOWA
	TYNK -istniejący
	POMIESZCZENIA W STAREJ CZĘŚCI BUDYNKU

SF 05	FARBA AKRYLOWA
	PŁYTY G–K
	FOLIA POLIETYLENOWA
	RUSZT STALOWY
20.0 cm	WEŁNA MINERALNA mdzy belki i powyżej

SF 07	BLACHA TRAPEZOWA
	FOLIA DACHOWA PAROPRZEPUSZCZALNA
20.0 cm	WEŁNA MINERALNA mdzy KROKWIE I PONIŻEJ
	RUSZT STALOWY
	FOLIA POLIETYLENOWA
1.25 cm	PŁYTA G–K

OBJAŚNIENIA GRAFICZNE:

- sciany do rozbiórki
- sciany nowoprojektowane
- przejścia przeznaczone do zamurowania
- fragmenty scian przeznaczone do rozbiórki
- fragmenty scian przeznaczone do rozbiórki nowe otwory drzwiowe– wykonanie nadproży

OZN	POMIESZCZENIE	PODŁOGA	POW. m2
1.	SALA LEKCYJNA	klepka dębowa	39.16
2.	SALA LEKCYJNA	klepka dębowa	39.16
3.	WC	terakota	7.48
4.	WC	terakota	7.47
5.	WC	terakota	5.31
6.	PATIO	klepka dębowa	30.43
7.	BIBLIOTEKA	klepka dębowa	39.38
8.	KOMUNIKACJA	klepka dębowa	14.80
9.	KLATKA SCHODOWA	lastriko	16.12
10.	POM. GOSPODARCZE	klepka dębowa	6.19
11.	SALA LEKCYJNA	klepka dębowa	39.44
12.	POKÓJ	klepka dębowa	21.38
13.	POKÓJ	klepka dębowa	27.61
14.	ŁAZIENKA	gres	7.45
15.	WC	lastriko	1.22
16.	KUCHNIA	lastriko	9.18
17.	HALL	klepka dębowa	3.50
18.	KOMUNIKACJA	klepka dębowa	21.79
19.	HARCÓWKA	klepka dębowa	35.63
20.	IZBA PATRONA	klepka dębowa	31.67
21.	KOMUNIKACJA	klepka dębowa	8.98
22.	ANTRESOLA	klepka dębowa	85.66
23.	SALA LEKCYJNA– KOMPUT.	klepka dębowa	42.09
24.	KLATKA SCHODOWA	klepka dębowa	8.98
25.	LOGOPEDA	klepka dębowa	6.18
26.	PIELĘGNIARKA	klepka dębowa	14.07
27.	HALL	klepka dębowa	3.37
28.			
RAZEM	POWIERZCHNIA UŻYTKOWA		573.70

SYMBOLE RYSUNKOWE

OZNACZENIE POMIESZCZEŃ: 25 PRZEDSIONEK / 8.84 [PS-09]PC-01[9'-9'] — NUMER POMIESZCZENIA; NAZWA POMIESZCZENIA; WYKONCZENIE SUFITU; WYKONCZENIE POSADZKI; PODKŁAD POSADZKI; POWIERZCHNIA

OZNACZENIE OPISU WARSTW POSADZKI NA PRZEKROJACH: PG- / PD- / 9'- — WYKONCZENIE POSADZKI; PODKŁAD POSADZKI; WYKONCZENIE SUFITÓW

OZNACZENIE DRZWI: OZNACZENIE DRZWI; OZNACZ. SYMBOLEM LITER.– DZRWI DO ADAPTACJI; OZNACZ. SYMB. LITER. I CYFR. –DRZWI NOWOPROJEKT.; WYMIARY DRZWI W ŚWIETLE

KP – kurtyna powietrzna

OZNACZENIE OKNA: OZNACZENIE OKNA; OZNACZ. SYMBOLEM LITER.– OKNO DO ADAPTACJI; OZNACZ. SYMB. LITER. I CYFR. –OKNO NOWOPROJEKT.; WYMIARY OKNA W ŚWIETLE MURU

WARSWY WYKOŃCZENIOWE ŚCIAN ZEWNĘTRZNYCH: PZ1 — OZNACZENIE ŚCIANY ZEWNĘTRZNEJ SYMBOLEM LITEROWYM; OZNACZ. SYMBOLEM CYFROWYM RODZAJU WYKOŃCZENIA

WARSWY WYKOŃCZENIOWE ŚCIAN WEWNĘTRZNYCH: PW6 — OZNACZENIE ŚCIANY WEWNĘTRZNEJ SYMBOLEM LITEROWYM; OZNACZ. SYMBOLEM CYFROWYM RODZAJU WYKOŃCZENIA

OBIEKT: REMONT SZKOŁY W GUZOWIE

Guzów ul.Łubieńskich 2

PROJEKT:
DOMPOL
EWA GRZESIAK
ul. Okulickiego 6B
96-300 Żyrardów
e-mail: ewa.grzesiak@poczta.fm
tel.: 601-378-952

INWESTOR:
WÓJT GMINY WISKITKI
GMINA WISKITKI
ul. Kościuszki 3

NAZWA RYSUNKU:	RZUT PIĘTRA			DATA: grudzień 2007
	Imię i nazwisko:	Nr uprawnień:	Podpis:	FAZA: proj. budowl.
Projektant:	mgr inż. arch.Andrzej Grudziński	C–45/54		SKALA: 1:100
Opracowanie:	mgr inż. S. Jeznach	S–c–22/88		BRANŻA: architektura
Opracowanie:				NR RYS.: 4 STRONA:
Sprawdził:				